



Pertence
INSTITUTO SOCIAL

RELATÓRIO ANUAL



2019

[HTTPS://CLUBESOCIALPERTENCE.COM.BR/ISP/](https://clubesocialpertence.com.br/isp/)

O INSTITUTO SOCIAL PERTENCE

Somos um projeto de sociabilização para pessoas com deficiência física, sensorial ou intelectual.

Estimulamos os nossos participantes a viverem suas próprias histórias de vida, vencendo as barreiras do dia a dia, ganhando independência.

Despertamos o sentimento de pertencer a algo maior através de experiências marcantes, laços de amizades, inclusão social e trabalho.

O resultado é um impacto na qualidade de vida dos nossos participantes, que se reflete em suas famílias e em toda a sociedade.

Fazemos isso através de uma metodologia de Educação para Inovação Social baseada em 7 pilares.



A ARTE DE PERTENCER

Em 2019, através do Projeto A Arte de Pertencer, realizamos 12 meses de oficinas de dança, teatro e música. Estas atividades proporcionam crescimento às pessoas com deficiência, garantindo seu acesso a bens culturais como afirmação do direito social básico do cidadão.



DANÇA



TEATRO

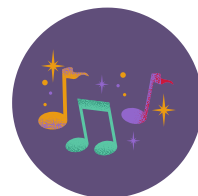

MÚSICA

+ DE 280

Oficinas realizadas.

131

Vagas preenchidas



Todo mundo
tem um sonho

Realizamos um espetáculo, que foi premiado, protagonizado por 100 artistas com deficiência. Foi apresentado no Theatro São Pedro no 26º Festival Porto Alegre em Cena

A
ARTE DE
PERTENCER

GRUPO
FÁBRICA DE
SONHOS



Recebemos o Prêmio
Destaque Panvel no
Porto alegre em Cena



DESTAQUE PANVEL EM CENA 2019
INSTITUTO SOCIAL PERTENCE
PanVel

Realizamos um debate público no Reflexões em Cena, no Porto Alegre em Cena: "O Corpo em Estado de Potência"



Apresentação do espetáculo "Todo Mundo Tem um Sonho", Teatro São Pedro, Festival Poa em Cena - setembro 2019



Apresentação da cena "Revoada" em um evento em parceria com a True Ability



Apresentação da cena "Revoada" na 1ª Mostra de Dança Inclusiva - Outubro 2019



Apresentação do duo "O movimento da transformação" na Feira do Livro de Porto Alegre - Novembro 2019.



Apresentação da cena "Revoada" no evento da "Bem"- novembro 2019



Apresentação do duo "O movimento da transformação" e cena "Flags" na 2ª Mostra de Dança INCLUSIVA - novembro 2019



19 de setembro: Dia do Teatro Acessível

Em novembro de 2019, a Câmara Municipal de Porto Alegre aprovou o Dia do Teatro Acessível como parte do calendário oficial de datas comemorativas e de conscientização do município. A data firmada para essa comemoração é o dia 19 de setembro. O Projeto proposto pelo Pertence para o município e encaminhado junto à Câmara, teve por objetivo garantir, através da Lei 13.442, que a pessoa com deficiência tenha a liberdade de circular por todos os espaços culturais e das artes, sem restrições ou fragmentações no exercício do seu direito.



Temperos Especiais

O que é o Projeto Temperos Especiais?

O projeto é realizado em parceria com restaurantes em dias específicos e o delicioso jantar é feito pelo grupo Gourmet do Pertence, provando que nenhum desafio é tão grande que não possamos alcançá-lo! O restaurante permanece aberto a todo público, como em qualquer dia, mas com um tempero muito especial!

Em 2019 a edição do projeto aconteceu no Rosário Resto Lounge e teve uma versão mais Pub.

[Clique na foto abaixo para assistir os melhores momentos .](#)



Semana da Pessoa com Deficiência

Em agosto tivemos a Semana da Pessoa com Deficiência, em que o Pertence planejou uma programação especial com diversas atividades abertas à comunidade.

Projeto Inclusão Inversa

O Projeto Inclusão Inversa é uma proposta inusitada onde a parceria entre escolas, grupos, instituições, empresas e o Pertence proporciona a oportunidade de conviver e trocar experiências com pessoas com deficiência intelectual. Durante a execução do projeto, os parceiros participam do dia a dia dos integrantes dos participantes e passam a compreendê-los e encará-los de maneira mais igualitária.

Doações de brinquedos e cestas básicas

Em dezembro o Pertence organizou uma campanha de doação de brinquedos e cestas básicas. Quem quisesse doar poderia deixar a sua contribuição na sede, fazendo, assim, com que as pessoas vissem a campanha e contribuíssem. As doações foram levadas para a Casa de Catarina.

Em 2019 construímos nossos projetos com a ajuda de mais de 80 voluntários.



**MUITO OBRIGADO
POR AJUDAR A
TRANSFORMAR
VIDAS!**





Pertence
INSTITUTO SOCIAL

(51) 3108.0710
(51) 99176.9191

institutosocialpertence@gmail.com
[www.clubessocialpertence.com.br /ISP](http://www.clubessocialpertence.com.br/ISP)

Rua Gonçalves Lêdo nº 473 - Bairro
Partenon - Porto Alegre/RS.



**VEM
TRANSFORMAR
COM A GENTE**