

01 DE JANEIRO DE 2018 A 31 DE DEZEMBRO DE 2018

# Relatório anual de atividades

INSTITUTO SOCIAL PERTENCE



RUA GONÇALVES LÊDO, 473 B. PARTENON - POA/RS  
(51) 4066-7798 (51) 99176-9191

[INSTITUTOSOCIALPERTENCE@GMAIL.COM](mailto:INSTITUTOSOCIALPERTENCE@GMAIL.COM)

[WWW.CLUBESOCIALPERTENCE.COM.BR/INSTITUTOSOCIALPERTENCE](http://WWW.CLUBESOCIALPERTENCE.COM.BR/INSTITUTOSOCIALPERTENCE)

[FACEBOOK.COM/INSTITUTOSOCIALPERTENCE](https://FACEBOOK.COM/INSTITUTOSOCIALPERTENCE)



INSTITUTO SOCIAL  
**PERTENCE**  
PARA PESSOAS COM DEFICIÊNCIA

## NOSSA MISSÃO

*“Proporcionar o sentimento de pertencer e melhorar a qualidade de vida de pessoas em vulnerabilidade social e econômica, com deficiência e de suas famílias, por meio de serviços de lazer, entretenimento, educação e inclusão no mercado de trabalho.”*

O **Instituto Social Pertence (ISP) sem fins lucrativos**, é um braço social do Clube Social Pertence (CSP), com a finalidade de proporcionar às pessoas com deficiência e suas famílias serviços e trabalhos como oficinas, passeios, atendimentos, inclusão no mercado de trabalho e grupo de pais.

Por meio do ISP são desenvolvidos diversos projetos a fim de promover a **sociabilização** para pessoas com **deficiência cognitiva, física, sensorial ou intelectual**, estimulando-os, assim, a vencer as barreiras do dia a dia, a ganhar independência e criar histórias, despertando o sentimento de pertencer a algo maior através de experiências marcantes, laços de amizade, inclusão social e trabalho.

O trabalho desenvolvido impacta na qualidade de vida das pessoas com deficiência, que se beneficiam diretamente dos projetos, reflete em suas famílias e em toda a sociedade.





# Lançamento oficial do Instituto Social Pertence

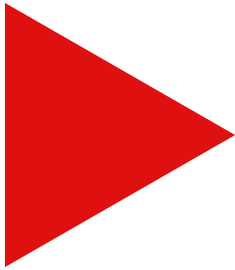

Assista o vídeo

O lançamento oficial do Instituto Social Pertence (ISP) foi um sucesso. Na noite de 27/07/2018 mostramos o jeito Pertence de incluir através do projeto Temperos Especiais. Nosso Grupo Gourmet distribuiu carinho e, com muito entusiasmo, atendeu o público que lotou o restaurante Fratello.

Brindamos a noite com surpresas artísticas, como a talentosa **Violinista Florença** e a graciosa participante do Pertence, **Andreia Junges**, que encantou o público com sua apresentação de sapateado.



# Mais de 400 pessoas participaram do evento



Realizado em parceria com o Restaurante Fratello, no dia 27/07/2018, o delicioso jantar foi preparado pelo grupo Gourmet de pessoas com deficiência do Pertence, provando que **nenhum desafio é tão grande que não possam alcançá-lo!**

O restaurante permaneceu aberto ao público, como em qualquer dia, mas com um tempero muito especial!

O **Restaurante Fratello** destinou 30% do faturamento da noite ao Instituto Social Pertence.



## Parceiros

Marcas parceiras da inclusão:





# 116 vagas gratuitas para oficinas de teatro dança e música



Em benefício das pessoas atendidas pelo ISP, o Projeto A Arte de Pertencer realiza oficinas de **dança, teatro e música**.

Estas atividades proporcionam crescimento às pessoas com deficiência, garantindo seu **acesso a bens culturais** como **afirmação do direito social** básico do cidadão.



## Patrocinadores

Essas foram as empresas que ajudaram a transformar vidas em 2018:



## Espetáculo protagonizado por 77 artistas com deficiência

# Todo mundo tem um sonho



No dia 27 de novembro de 2018, às 20h, no Teatro Dante Barone (na Assembléia Legislativa de Porto Alegre), **77 jovens** com deficiência subiram ao palco e foram **protagonistas dos seus próprios sonhos**, construindo novas perspectivas e dando mais um passo na luta pela inclusão social e na visibilidade à produção artística das pessoas com deficiência.

o espetáculo interdisciplinar **“Todo Mundo Tem Um Sonho - A Arte de Pertencer”** possibilitou que cada participante, de acordo com as suas potencialidades e vontades, tivesse a oportunidade de desenvolver coletivamente as cenas apresentadas.





## Todo mundo tem um sonho

A encenação foi um misto de diversas manifestações artísticas, onde absolutamente tudo foi importante. Do processo de construção, aos ensaios. Dos exercícios de fala e escuta dos bastidores, aos silêncios no camarim. De **ver e de ser visto**. De **ter compromisso e responsabilidade**. Um ato onde, através da arte, pessoas com deficiência realizaram também **um exercício de cidadania**.



## Exposição de fotografias

Na noite da apresentação, no hall do Teatro, o público presente também pode conferir uma bela exposição fotográfica, do **fotógrafo Mateus Pinho**, com os registros do **processo de criação do espetáculo** e das oficinas do projeto.



PINH[O]

## Alunos e gestores de empresas trocam experiências com os participantes do Pertence



O Projeto Inclusão Inversa é uma proposta inusitada onde a parceria entre escolas, grupos, instituições, empresas e o Pertence proporciona a oportunidade de **conviver e trocar experiências** com pessoas com deficiência intelectual. Durante a execução do projeto, os parceiros participam do dia a dia dos integrantes do Clube e passam a **compreendê-los e encará-los** de maneira mais **igualitária**.



### O que quem já participou conta:

*"...ser recebida com um montão de sorrisos fazia as minhas segundas-feiras mais completas... um lugar mágico que proporciona oportunidades incríveis, e pra mim era maravilhoso ver que todas aquelas pessoas tinham encontrado o lugar onde Pertencem, cheios de amigos, trocando experiências e aprendendo juntos. Gostaria que todos tivessem a oportunidade de participar ou ao menos conhecer esse lugar tão completo que transforma a vida de tantas pessoas."*

**Débora, aluna do colégio Israelita Brasileiro e participante do projeto.**



# Luxo é ser do bem

Luxo é ser do bem, por isso, a **joalheria DvoskinKulkes** se uniu ao Instituto Social Pertence para desenvolver **ações de inclusão** de jovens com deficiência intelectual.



A primeira ação foi realizada no dia 18/06/2018 no shopping Iguatemi de Porto Alegre, no qual uma **oficina de artes e design de joias** foi oferecida aos participantes.

A peça escolhida pelos jovens, um pingente com o logo do projeto, está sendo vendida nas lojas da joalheria e e-commerce.

A parceria da DvoskinKulkes com o Instituto Social Pertence viabiliza a **doação de 50% do valor do pingente "Pertence"** diretamente para o Instituto, pingente este que é a logo personalizada do Instituto no formato de joia foi confeccionada em ouro, **representando a preciosidade dos participantes do projeto.**

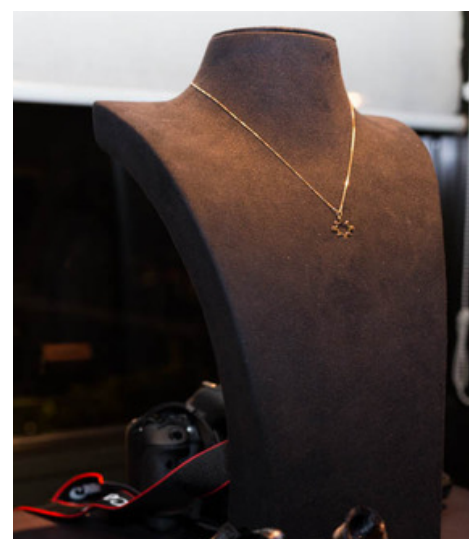

COMPRAR A JOIA

**DVOSKINKULKES**  
DESIGN. PAIXÃO E ATITUDE



## Oficinas gratuitas

As oficinas são atividades oferecidas na sede do Pertence e têm como objetivo a **independização** dos participantes, tornando-os mais aptos para enfrentarem situações corriqueiras do dia a dia e também desenvolver uma atividade que possa dar a eles independência até mesmo financeira.

Os participantes tem direito a transporte de ida e volta para o local de realização das atividades, os materiais das oficinas, um profissional da área, monitores, terapeuta ocupacional durante as oficinas e assistente social.

Artes | Fotografia | Teatro | Dança | Música | Capoeira

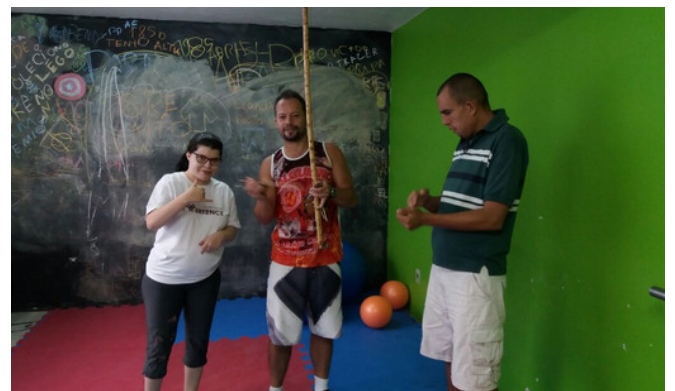



## TELEVISÃO

A TV da Assembleia Legislativa convidou o Pertence para uma entrevista sobre o espetáculo "Todo Mundo Tem um Sonho". Victor Freiberg (presidente do ISP), Fernanda Dourado (artista) e Paula Carvalho (diretora do espetáculo) falaram sobre as suas experiências na preparação do espetáculo realizado em 27/11/2018. O programa foi exibido no dia 15/12/2018 às 10h, na TV Assembleia.



## PALESTRA SOBRE INCLUSÃO

No dia Internacional da Pessoa Com Deficiência, dia 03/12/2018 o presidente do Instituto, Victor Daniel Freiberg palestrou sobre inclusão social em evento organizado para os colaboradores do Banco Regional de Desenvolvimento do Extremo Sul.

## FÓRUM DA TRANSFORMAÇÃO

O Pertence foi representado pela palestrante Geniane Pereira no FT2018. O tema abordado foi "Empreendedorismo Social voltado às pessoas com deficiência no Brasil"



# Laboratório de Realidade Empresarial

Em 2018 o ISP formalizou uma parceria com a **Unisinos** e criou o Laboratório de Realidade Empresarial que dá oportunidade aos alunos do curso de administração de aplicarem a teoria na prática, assumindo as atividades administrativas do Instituto.

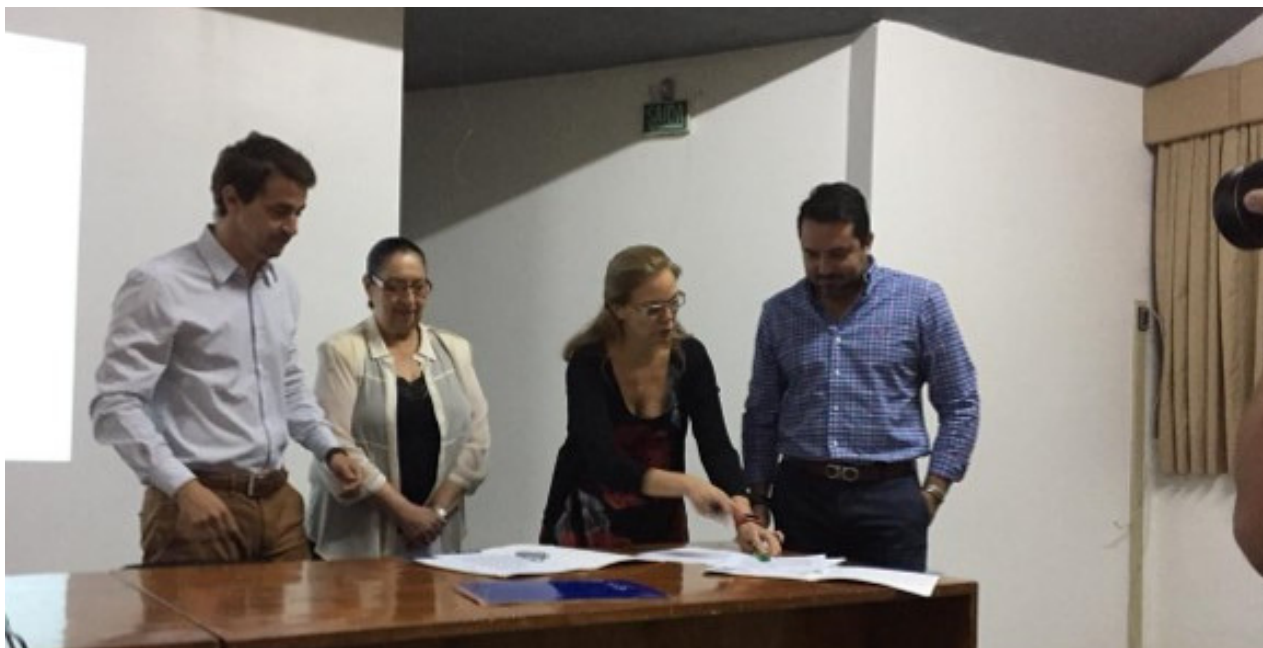

## Grupo de pais

O grupo de pais é aberto a comunidade e realizado gratuitamente. É um momento de descontração, lúdico e divertido que tem coordenação de um psicólogo. Uma oportunidade para que os **pais possam trocar experiências, dividir angústias, conquistas e relaxar.**





# METAS PARA 2019

## Tecnologia

Lançamento do App Teia uma tecnologia para provocar a transformação ao facilitar o ato de doar. Conectar os Usuários com Instituições sem fins lucrativos, que precisam de auxílio e desempenham um papel fundamental na sociedade.



## Cultura

Realizar uma segunda apresentação do Espetáculo Todo Mundo Tem Um Sonho em festival nacional.



## Trabalho

Tornar o projeto Trabalho&Vida acessível a todos.



CLIQUE AQUI E  
AJUDE  
PROPORCIONAR O  
SENTIMENTO DE  
PERTENCER

## Contato

(51) 4066.7798

(51) 9 9176.9191

[institutosocialpertence@gmail.com](mailto:institutosocialpertence@gmail.com)

[www.clubsocialpertence.com.br/isp](http://www.clubsocialpertence.com.br/isp)

[www.facebook.com/institutosocialpertence](http://www.facebook.com/institutosocialpertence)

